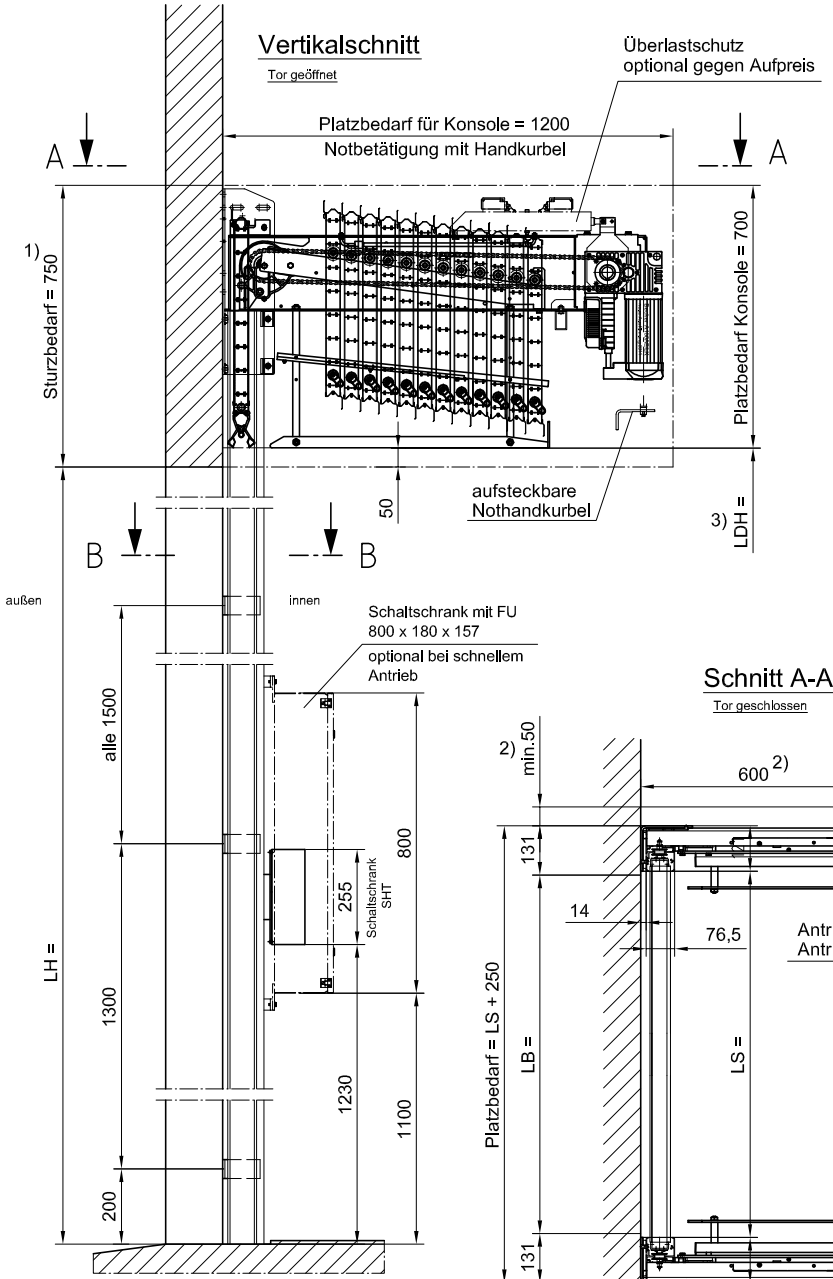

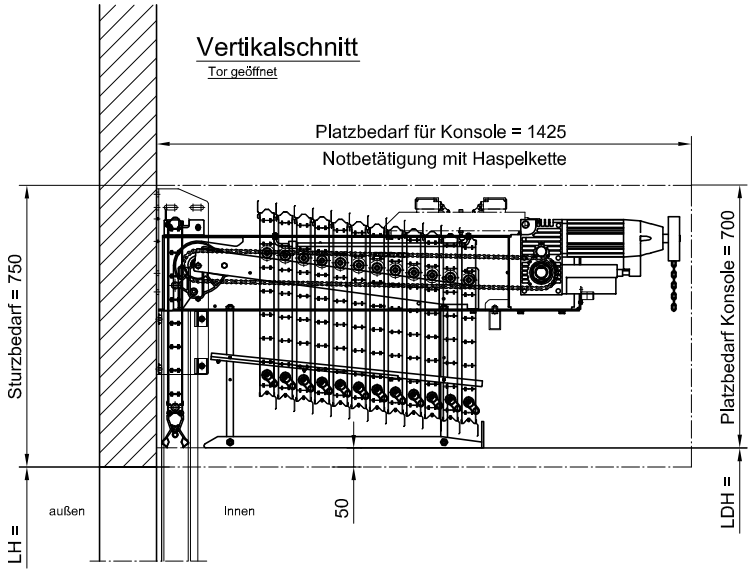

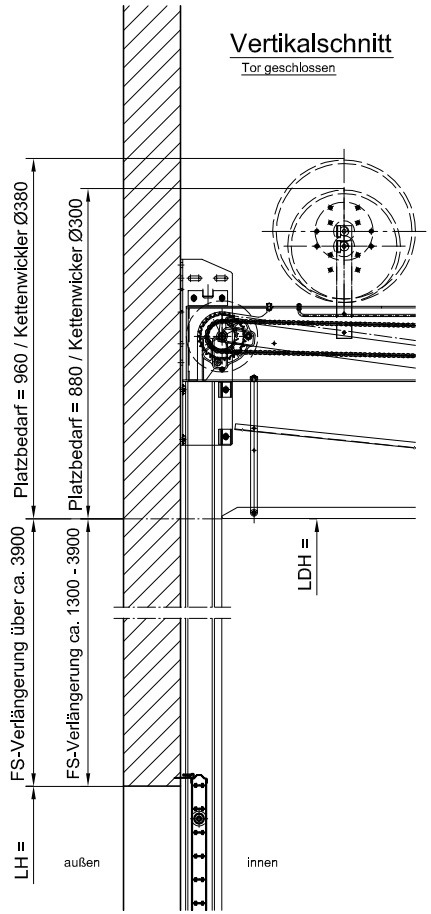

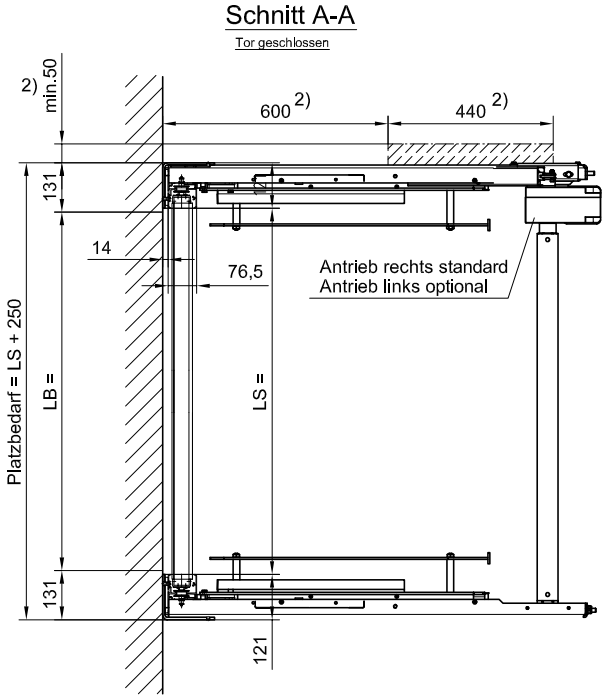

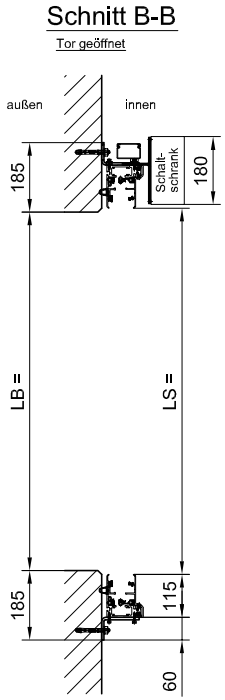

1) Auf Anfrage kann der Sturzbedarf je nach Möglichkeit auf 700 mm reduziert werden

2) nur bei Kettenwickler zusätzlicher Platzbedarf auf Antriebsseite

3) bei LDH < 2500 ist zusätzlich eine waagrechte Blende als Eingreifschutz erforderlich

weitere Befestigungsarten siehe 3.05/0760 Bl. 2

Technische Änderungen vorbehalten!

HT40 Maßblatt ; bis 13 Torblätter mit Becker-Antrieb	Stand: Jan. 2012 CAD: ht40II-Becker-13-1	BUTZBACH MADE IN GERMANY Industrietore · Weiherstr.16 D - 89293 Kellmünz
3.05/0760 Bl. 1	Urheberschutzvermerk DIN 34	